許你一個未來。

日本電子

NIHON-DENSHI 專門学校

留學生入學導覽2021

- CG・影像
- 遊戲
- 動畫
- 設計
- 人工智慧
- 網路・行動電話
- 商務
- 資訊處理
- 網路・安全
- 電氣・電子

留學生
就業率高達
96.1%
(2020年3月留學生就業率)

電腦教育領域
69年
傳承與業績

圖像為學生作品

校址位於
東京
新宿

日語學校老師
推薦的專門學校
連續5年No.1

日本電子專門学

日本村

日本村有限公司 NIHON MURA CO.,LTD.
105台北市松山區復興北路73號7樓之2(捷運南京復興站旁)
TEL:02-8772-7977 FAX:02-8772-3339 aiueo@nihonmura.com
營業時間:週一/六 9:00～17:00, 週二～五 9:00～21:00(日本遊學·留學諮詢, 採預約制。)

LINE@
@nihonmura

許你一個未來 NIHON-DENSHI的四大優勢

電腦教育領域 69年 傳承與業績

有11萬名以上的畢業生及約3,000名在校生在此學習，為日本大型專門學校。

來自23個國家的約650名留學生在籍，已培養出來自世界各國的3,500名以上的人材。

日語學校老師推薦的專門學校 連續5年No.1

日振協日本語學校教育研究大會執行委員會主辦「日語學校教職員票選推薦留學生就讀的專門學校」蟬聯5年冠軍。日本首間榮登「名校殿堂」的專門學校。

校址位於東京中心地「新宿」

匯集最先進的訊息及流行資訊等，交通方便之都市型校園。

能安心學習的高水準教育環境

依第三者評鑑制度，為日本唯一符合全基準的工業系專門學校。

法務省東京入國管理局認定的優良學校。

2020年3月留學生就業率達 96.1%

就業實績

進入各大領域知名企業的輝煌就業成果！
日本電子獨自之就業支援實現了留學生之日本企業高就業實績。

內定者介紹(摘錄)

YE HTET PAING (緬甸聯邦)
【株式會社卡普空】
CG電腦繪圖科研究科畢業
來自TOPA21世紀語言學校

HUANG YU-HAO (台灣)
【株式會社東證Computer System】
人工智能系統科畢業
來自赤門會日語學校 總校

KYAW HTIN WIN (緬甸聯邦)
【株式會社協和EXEO】
網路安全科畢業
來自優尼塔斯日本語學校 東京校

WANG HUIXIA (中國)
【NTT DATA先端技術株式會社】
人工智能系統科畢業
來自修曼日本語學校 東京校

2020年3月畢業生(摘錄)

YANG QIRUI (中國)
【株式會社 LIDENFILMS】
動畫研究科畢業
來自上野法科商務專門學校

ZHU QISHU (中國)
【株式會社十十 (jitto)】
CG 電腦繪圖科研究科畢業
來自東京太陽樹外語學院

ZHU XIAO QI (中國)
【w2solution 株式會社】
高度情報處理科畢業
來自富士國際語學院 新宿校

KIM JI WON (韓國)
【株式會社 Lay-duce】
動畫科畢業
來自美羅斯言語學院

THIHA HTUN NAING (緬甸聯邦)
【株式會社 BASEMENT FACTORY PRODUCTIONS】
Web 設計科畢業
來自 FLA 學院

RIEFQI WAHYU AULIA (印度尼西亞)
【TechnoBrave 株式會社】
人工智能系統科畢業
來自東京銀星日本語學校

LE KHAI NGUYEN (越南)
【株式會社 Sun Asterisk】
遊戲製作科畢業
來自與野學院日本語學校

LEE GUN YOUNG (韓國)
【株式會社 TREEBELL】
手機應用軟體科畢業
來自三峰日本語學校日本語課程

PHAM THI PHUONG LAN (越南)
【株式會社日進 scientia】
高度情報處理科畢業
來自赤門會日語學校 日暮里校

SONG LUOMEN (中國)
【株式會社 BeNEXT Technologies】
手機應用軟體科畢業
來自東京銀星日本語學校

ACHARYA RAJU (尼泊爾)
【株式會社 Out Sourcing Technology】
電子應用工學科畢業
來自久留米專修學校日本語學科

JIANG SHENG (中國)
【YAMATO SYSTEM DEVELOPMENT 株式會社】
情報處理科畢業
來自富士國際語學院 新宿校

HONG BINRIN (中國)

ZHANG JIAN (中國)
【株式會社 Value Software】
情報處理科畢業
來自東京國際文化學院 新宿校

MALAKA KUSUM SALUCEWA (斯里蘭卡)
【株式會社 AcroHoldings】
情報系資訊專門畢業
來自愛知外語學院

NGUYEN MINH DUC (越南)
【浜野 電機株式會社】
電氣工學科畢業
來自九州言語教育學院

LE DUY KHANH (越南)
【Bip systems 株式會社】
情報系統開發科畢業
來自亞非語學院 日本語學科

CHEN CHUNG (台
【株式會社 SU
電氣工程技術
來自 JET 日本

日本村
LINE@
@nihonmura
NIHON MURA CO., LTD.
10552台北市松山區民生東路三段73號7樓 捷運民生社區站 南京復興站5號出
TEL：02-8772-7977 FAX：02-8772-3339 alue@nihonmura.com
營業時間：週一/六 9:00～17:00, 週二～五 9:00～21:00(日本遊學·留學諮詢，採預約制。)

學科介紹

設有涵蓋CG・影像、遊戲、動畫、設計、人工智慧、網路・行動電話、商務、資訊處理、網路・安全、電氣・電子 **10**大領域的**21**學科。

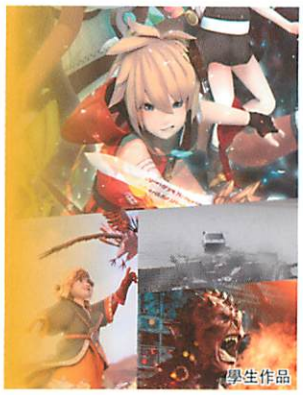

CG・影像

- CG電腦繪圖科(2年)
  CG動畫專業／遊戲CG專業
- CG影像製作科(2年)
- CG電腦繪圖研究科(3年)

畢業生參與制作之主要作品

電影《名偵探皮卡丘》、《星際大戰：最後的絕地武士》、《柏靈頓熊熊出任務》及其他多部作品
電玩《FINAL FANTASY》、《魔物獵人》、《初音未來》 及其他多部作品

遊戲

- 遊戲製作研究科(3年)
- 遊戲製作科(2年)
- 遊戲企劃科(2年)

畢業生參與制作之主要作品

《勇者鬥惡龍X》、《瑪利歐派對》、《龍族教義：黑暗再臨》、《闇魂獻祭》、《食人巨鷹TRICO》、《鋼彈對決》、《全民高爾夫5》 及其他多部作品

動畫

- 動畫科(2年)
- 動畫研究科(3年)

畢業生參與制作之主要作品

《你的名字》、《航海王》、《進擊的巨人》、《福音戰士》、《機動戰士鋼彈》、《一拳超人》、《精靈寶可夢》、《妖怪手錶》、《網球王子》、《影子籃球員》 及其他多部作品

設計

- 平面設計科(2年)

畢業生參與制作之主要作品

親子智育APP《MANEKKO CAMERA》在App Store上架 《「地獄谷野猿公苑宣傳吉祥物 雪猴『Yukimon』」》 廣告「TOYOTA LEXUS」、「Marie Claire美麗佳人」 報紙廣告「KIDDY LAND」 及其他多部作品

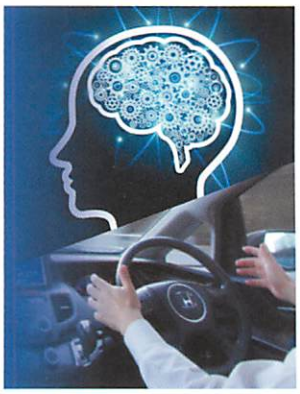

人工智慧

- 人工智慧系統科(2年)

可取得之證照

Python3軟體工程師認證
Java甲骨文軟體認證 (OCJ-P)
統計檢定
XML Master 等其他多項

網路・行動電話

- 網頁設計科(2年)
- 手機應用軟體科(2年)

可取得之證照

Java甲骨文軟體認證(OCJ-P) 基本資訊技術士 Android應用程式技術士 HTML5 專業認證考試 移動系統技術檢定(MCPC) 資訊檢定(J檢) 等其他多項

商務

- 資訊商務認證科(2年)

可取得之證照

Microsoft Office Specialist (MOS)
IT PASSPORT 服務待客技術檢定 簿記能力檢定 秘書檢定 資訊檢定(J檢)
CompTIA BCSA CompTIA IT Fundamentals 等其他多項

資訊處理

- 資訊處理科(2年)
- 資訊系統開發科(2年)
- 高級資訊處理科(3年)

可取得之證照

基本資訊技術者 應用資訊技術者
DATABASE SPECIALIST IT PASSPORT
Oracle Master UML技術認證 等其他多項

網路・安全

- 網路安全科(2年)

可取得之證照

Network Specialist 資訊處理安全確保支援士 思科認證(種類等級／CCENT、CCNA Routing and Switching、CCDA、CCNP、CCSP、CCIE等) CompTIA Security+ 等其他多項

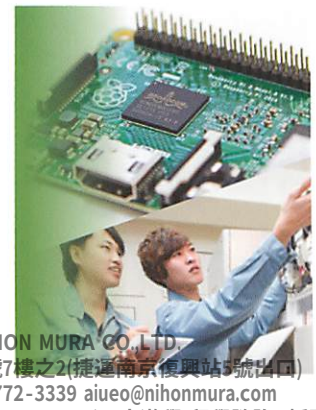

電氣・電子

- 高級電氣工程科(3年)
- 電氣工程科(2年)
- 電氣施工技術科(2年)
- 電子應用工程科(2年)

可取得之證照

電氣主任技術者 電氣工程施工管理技士 認證電氣
消防設備士 危險物品處理
特殊無線技士

日本村有限公司 NIHON MURA CO.,LTD.
10552台北市松山區復興北路73號7樓之2(捷運南京復興站5號出口)
TEL：02-8772-7977 FAX：02-8772-3339 aiueo@nihonmura.com
營業時間：週一/六 9:00～17:00, 週二～五 9:00～21:00(日本遊學·留學諮詢，採預約制。)
LINE@ @nihonmura

設施介紹

日本電子最先進的教育設施正等待著你的到來。

3號館

本館

8號館

9號館

10號館

4號館

7號館

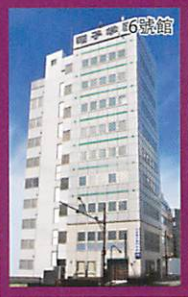
6號館

11號館

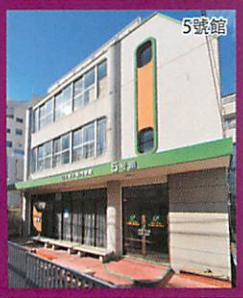
5號館

12號館

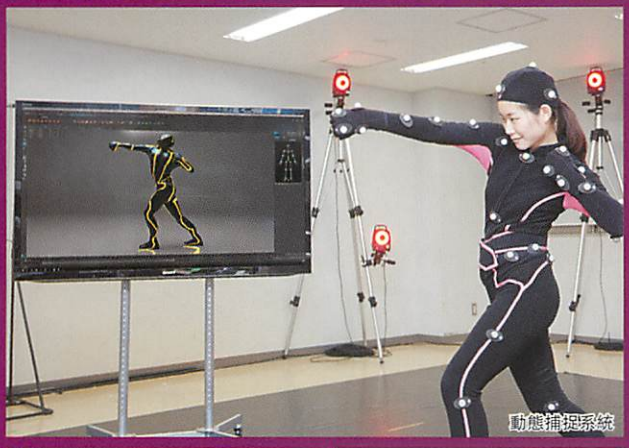
動態捕捉系統

數位作畫實習室

電玩研發室

往日本電子專門學校之交通方式

學校法人電子學園

日本電子専門学校

地址 郵遞區號169-8522 東京都新宿區百人町1-25-4
電話 +81-3-3363-2985
傳真 +81-3-3363-7107
ip

日本村有限公司 NIHON MURA CO.,LTD.
10552台北市松山區復興北路73號7樓之2(捷運南京復興站5號出口)
TEL:02-8772-7977 FAX:02-8772-3339 aiueo@nihonmura.com
營業時間:週一/六 9:00～17:00, 週二～五 9:00～21:00(日本遊學·留學諮詢，採預約制。)
日本村
LINE@
@nihonmura